閱讀扎根

為提昇孩子的閱讀能力，本學期五年級在瑞敏老師的帶領下，推展「閱讀媽媽計畫」，感謝敏芳媽媽（鍾碧雲女士）、羽萱媽媽（林秀春女士）的大力協助，使閱讀活動順利推展。

瑞敏老師與南埔國小李老師跨校合作，兩個班級共選了七種書，作為本學期閱讀的書籍，目前五年級同學所讀的有「妖精老屋」、「八卦森林」、「狐狸的錢袋」三種書，全班分成三組共讀分享心得，預計每兩週交換一次各組讀物，至期末可完成七種書籍的閱讀分享。

傳統的閱讀課一向給孩子要寫讀書心得的壓力，但瑞敏老師與閱讀媽媽們採取輕鬆聊天的方式，純粹與孩子們分享故事內容，進而鼓勵孩子發表心得、推銷自己所讀的書，同時培養孩子閱讀的興趣與發表的能力，效果可期！

羽萱媽媽帶領大家閱讀

校長和瑞敏老師帶領共讀

閱讀心得分享活動

閱讀媽媽

享用豐盛的點心

敏芳媽媽為大家導讀

認識校園

為讓一年級新生更快的適應新的學習環境，依樺老師安排了認識校園的活動，帶著孩子們參觀校長室、各專科教室，並教導運動器材的正確使用方法。

快樂小木匠

老師的驗，鋸眾下壯漸在中而鋸津上體趣起在作粗口，聲鉅的玉班起樂拿，合根切深呼艱感級著一的流鋸心一，愈歡了就！年帶友頭輪慢齊見材鋸的成成務二，朋木家慢的只木愈家完有任師小鋸大子人，的漸大，富木

橫與豎的藝術

寫書法，不但可以陶冶性情，更是一門藝術，三年級嘉瑜老師一向對寫書法有著極高的興趣。三年級的孩子們第一次習寫書法，練習的是最基礎的橫與束，既緊張又興奮，在這些認真的神情中，說不定藏有將來的書法大師呢！

快樂童玩節

坐在草坪上吃午餐

暑假節訓過後，排球隊教練曾主任帶大家到宜蘭童玩節玩，作為暑假參加排球營同學的鼓勵。雖非假日，但童玩節會場仍是人山人海，看完「丟丟銅」舞蹈表演節目後，大家迫不及待進入親水區內，享受水柱狂舞的快感！盡興之後，轉移到高空吊橋，體驗腳底發麻的刺激感，為暑期排球練習劃下完美句點。

驚險刺激的高空吊橋

棒球盃賽 秣馬厲兵

睿晟的精彩守備

擊出安打的快樂

暑期棒球營結訓

隊盃，大取式手小，義球場次園，正平為們意棒長兩名桃中在場身我具鎮，獲對賽隊一於的頗間東盃未盃比球第對隊場期竹懷皆懷的居，球一。假「關雖關小本中鎮校是賽暑加，在國了賽戰學疑比參、賽但勇猛盃的型去無的

營基，中后關場訓帶齡一趣球內程與、五結練保不樂棒校課了館民的，教打驗運動假排習排上三小賽戴去體動暑安練安、國誼，家，的除本也山庄西友後大球樣。

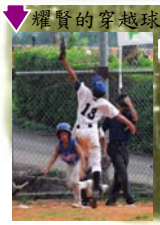

耀賢的穿越球

立樺的飛接

致澤的刺殺

打出全倒的快樂

認識傳統泥磚屋構造

竹北知性之旅

參觀文化局畫展

新瓦屋聚落歷史介紹

參觀客家文化展覽館木雕展

利用參加全縣運動會之便，六年級安排了一場「竹北知性之旅」，首站參觀新瓦屋客家傳統聚落，參觀古厝並認識地方發展歷史；接著到展覽館參觀木雕展，體會木雕師傅巧奪天工的工藝技術；最後到文化局參觀畫展，感染現場的藝術氣氛。